

**PN11**

31 15 30 26 10 5 4X1N31Ø10 C=120 3N32Ø C=80

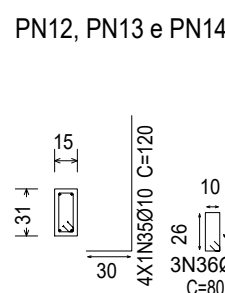

 <div> <p>SECRETARIA DE ESTADO DA SEGURANÇA PÚBLICA</p> <p><b>SERGIPE</b> GOVERNO DO ESTADO</p> </div>	<p>DIRETORIA DE ARQUITETURA E EDIFICAÇÕES</p> <p>PRAÇA TOBIAS BARRETO, nº 20, BAIRRO SÃO JOSÉ</p> <p>CEP: 49050-220 ARACAJU/SE</p> <p>TEL: (79)3216-5454 / (79)88851-9337</p>	
	<p>TIPO: PROJETO DE ESTRUTURA EM CONCRETO ARMADO</p>	<p>Nº DA PRANCHA</p> <p><b>02/09</b></p>
<p>ASSUNTO: DETALHAMENTO DE FUNDAÇÃO</p>		
<p>END.: Centro Administrativo Governador Augusto Franco – Capucho BLOCO 01</p>		
<p>AUTOR DO PROJETO: JOSÉ VITOR DE JESUS COSTA</p>		
<p>RESPONSÁVEL TÉCNICO: JOSÉ VITOR DE JESUS COSTA</p>		<p>CREA: 2719438219SE</p>
<p>ESCALA: 1/50</p>	<p>DATA: 07/2025</p>	<p>DESENHISTA: JOSÉ VITOR DE JESUS COSTA</p>